図書だより

問遊学館よも～よ　☎ 582-5388

ちょっとおそめの新春企画　『中は開けてのお楽しみ♪本の福袋』

遊学館「よも～よ」では、1月13日（火）から、ちょっとおそめの新春企画「本の福袋」を実施します。

どんな本が入っているかは、開けてからのお楽しみです♪袋に書いてあるテーマを参考に、「これだ！」と思うものを選んでみてください。

図書室1内にある受付前に特設コーナーがありますので、好きな福袋を取って、受付までお持ちください。ひとつの袋に2冊本が入っています。貸し出しは、利用者カード1枚につき1袋までです。

2026年も、皆さんにとって素敵な本との出会いがありますように・・・！

■日時　1月13日（火）　10:00スタート
■場所　遊学館「よも～よ」　受付前
※駐車場が満車の際は、役場の駐車場をご利用ください。
★子ども用・大人用　各限定20袋
無くなり次第終了しますので、お早めにお越しください。
問　遊学館よも～よ　☎024-582-5388

Information

歴史だより

わたしだけの手作りース
郡役所deワークショップ

「シュシュ風リースづくり」が12月6日、7日に旧伊達郡役所で行われました。シュシュというのは、ドーナツ状の布にゴムを通し、たっぷりと寄せたボリュームのある髪飾りのこと。それぞれが持ち寄ったお気に入りの布地を縫い合わせ、丸く形づくった針金ハンガーに通していきます。仕上げに、ボタンやリボンなどでクリスマスにぴったりな装飾をほどこし完成。参加者は、お互いの出来栄えを確認しあいながら、和気あいあいと楽しく個性豊かなリースを作りあげました。

マルベリーこおり

問事務局　☎ 582-3129

マルベリーこおり CUP 第９回 バドミントン大会

12月7日（日）に、醸芳中学校体育館でマルベリーこおりCUP第9回バドミントン大会を開催しました。小学生から一般まで13ペア26人が参加し、バドミントンを楽しみながら交流を深めていました。

■結果
≪一般の部≫
優　勝　官澤・樋口ペア
2　位　角舘・幕田ペア
3　位　大槻・田中ペア
≪エンジョイ☆ファミリーの部≫
優　勝　みゆ
2　位　チームダンボ
3　位　YURIATSU

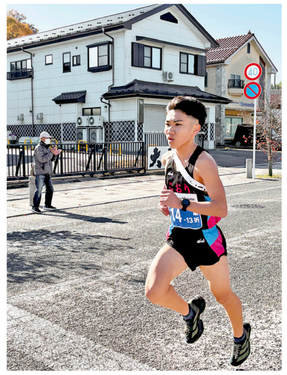

INVITING COMMUNITY ZONE FOR EVERYONE

生涯学習だより

町の部10位で3年連続入賞
福島駅伝で力走

第37回市町村対抗福島県縦断駅伝競走大会が11月16日に開かれました。白河市から県庁までの16区間96.3キロのコースに挑んだ桑折町チームは、5時間37分09秒で総合24位、町の部10位という結果を収め、晩秋のふくしま路を力走しました。目標とした「昨年を超える町の部6位」には及ばなかったものの、見事３年連続で町の部入賞を果たしました。アンカーを務める16区の佐藤忠俊さんは、町の部区間賞を獲得し、チームに大きく貢献しました。佐藤圭監督は「結果として目標には及ばなかったものの、選手の力は上位のチームにも負けていない。来年は、大谷新監督のもと更なる高みを目指してほしい」と話しました。

駅伝チームでは、選手・スタッフを募集しています。興味がある方は気軽にご連絡ください。
駅伝チーム監督　大谷葵　☎090-8925-8218

プロ直伝！収納術
お片付けと快適生活のすすめ

「お片付けと快適生活のすすめ」が11月12日、イコーゼで開かれ、25人が参加しました。講師に整理収納清掃講座指導員の阿部恵美子さんを迎え、快適な生活を送るための片付けのコツを学習。参加者は、年末の大掃除を前に、効率的な収納方法や不用品の整理術について学びました。参加者からは「早速やってみようと思いました」などの感想が寄せられ、身の回りだけでなく心もすっきり整え、気持ちよく新年を迎えるための有意義な時間となりました。

生演奏のひととき
秋の夕暮れコンサート

「秋の夕暮れコンサート」が10月18日、イコーゼで開かれ40人が参加しました。出演はフルートとピアノのユニット「Takano & Miyuki」のお二人。参加者は、生演奏ならではの豊かな響きを楽しみました。また、フルートやウィンドチャイムに実際に触れられる時間もあり、楽器の音色を間近に体感しました。参加者からは「生演奏を間近で聞くことができ、とても贅沢な時間だった」と喜びの声が聞かれ、芸術の秋にふさわしい心温まるひとときとなりました。

上杉の歴史を巡る旅
米沢歴史の旅

「米沢歴史の旅」が11月18日に行われ、37人の参加者が秋の米沢で歴史ロマンに浸るひとときを過ごしました。当日は「東北の伊勢」とも呼ばれ、日本三大熊野の一つに数えられる熊野大社を参拝したほか、米沢の歴史を伝える上杉博物館、戦国武将・上杉謙信がまつられている上杉神社などを巡りました。参加者は、史跡を実際に訪ねながら、米沢藩や上杉家ゆかりの歴史に触れ、地域の文化や先人の歩みに理解を深めていました。